AR 2979 Karl Landsteiner Collection S41/4

LANDSTEINER, Karl

Biologe
1868 - 1943
Nobelpreis 1930

Foto u.p. u.d. lp
gerahmt unter Glas
Ausstellung.

geb. 14.6.1868 Wien
Bakteriologe u. Serologe
Mitglied d. Rockefeller Institute
for Medical Research

1850 (loc. S 41/4

Landsteiner, Karl, Biologe, 1868-1943 AR-C.1138
Nobelpreis 1930 2979

1. Foto n.p. n.d. 1p
gerahmt unter Glas Ausstellung

2. Briefmarke oest.Schilling 3.50 "Karl Landsteiner 1868-1943" m Poststempel 27.7.1968 1p auf Ansichtskarte

1.Name 2.Beruf Biologe 3.Fotos Landsteiner 4.Nobelpreis
5.Briefmarke

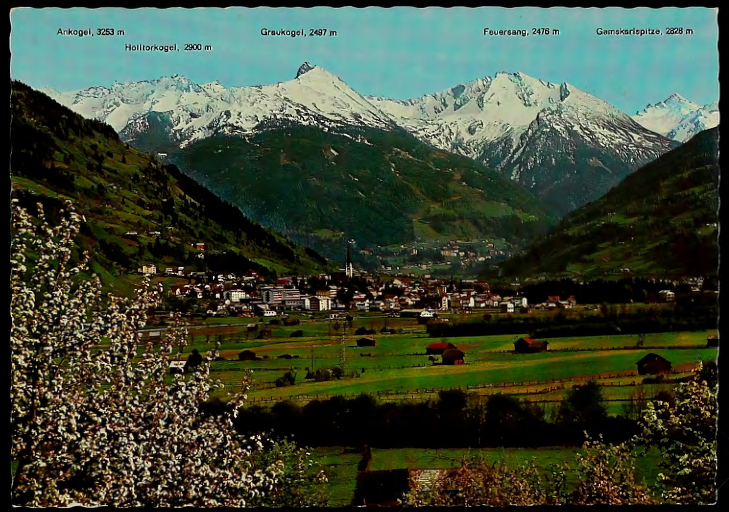
Ankogel, 3253 m
Hochtorkogel, 2900 m
Graukogel, 2497 m
Feuersang, 2476 m
Gamskarlspitze, 2926 m

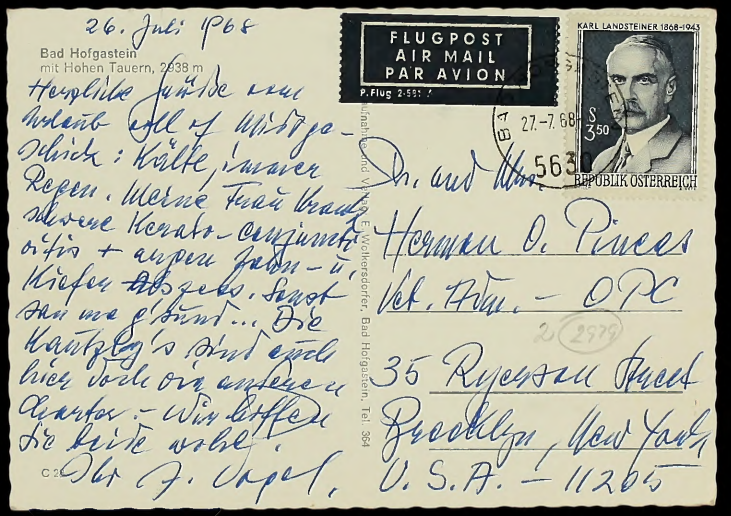

26. Juli 1968

Bad Hofgastein
mit Hohen Tauern, 2938 m

Herzliche Grüße vom Urlaub voll of Mitt ge-schick: Kälte, immer Regen. Meine Frau krank schwere Kerato-conjunctivitis + argen Zahn- u. Kiefer-Abszeß. Sonst kan ma g'sund... Die Kautzky's sind auch hier doch ein anderen Charter. – Wir hoffen Sie beide wohl.

Ihr J. Vogel.

FLUGPOST
AIR MAIL
PAR AVION
P. Flug 2·58 ...

KARL LANDSTEINER 1868-1943
REPUBLIK ÖSTERREICH
S 3.50

27.-7.68
563

Dr. und Mrs.
Herman O. Pincus
Vet. Adm. – OPC
35 Ryerson Street
Brooklyn, New York
U.S.A. – 11205

2 (2979)

Aufnahme und Verlag: E. Wolkersdorfer, Bad Hofgastein, Tel. 364